Architects Collective

Hauner Neu

Allgemeinpflegezimmer Nursing room

Hauner Neu

Projektart
Neubau eines Eltern-Kind-Zentrums

Ort
München, GER

Fertigstellung
Wettbewerb

Eigentümer
Klinikum der Universität München

BGF
49.500 m²

Fotos
Architects Collective

Das neue Gebäude liegt mitten in einem Campus in der bayrischen Hauptstadt und spielt einen spürbar aktiven Teil in der Parklandschaft. Beim Wettbewerb für das „Neue Hauner“ galt es, die Geburts-, Kinder- und Jugendmedizin in das Klinikum der Universität München zu integrieren.

Grüner Raum in der Stadt. Die Architektur spiegelt die Natur um das Gebäude wider. Dies gelingt unter anderem über eine zweigeschossige Gebäudebasis, die sich mittels eines Patientengartens mit fließendem Übergang als Dachgartenlandschaft fortsetzt. Darüber erheben sich markant und doch sanft vier Gebäuderiegel, die Durchblicke auf verschiedene Grünzonen erlauben. Die Pflegestationen scheinen über dem Freiraum zu schweben.

Bunte Vielfalt. Gerade durch dieses Ensemble wirkt die Architektur stark, ohne sich über die Bedeutung und die Funktion des Ortes zu stellen. Das bunte Formenalphabet der Fassade steht ganz im Dienste der Bedürfnisse der Menschen. Der Entwurf berücksichtigt einerseits eine Koexistenz mit Bestehendem und lässt sich gleichzeitig in einen künftigen Masterplan integrieren. Ein feinfühliger und gleichzeitig ausdrucksstarker Ort der Freundlichkeit, ein Platz zum Wohlfühlen und Genesen.

Category
construction of a children‘s hospital

Location
München, GER

Completion
Competition

Client
Klinikum der Universität München

GFA
49.500 m²

Photos
Architects Collective

The „Neue Hauner“ competition required the integration of the maternity, children’s and youth clinic into the University hospital of Munich (LMU). The new building is located in the middle of a campus in the Bavarian capital and plays a major role in the park landscape.

Green space in the city. The design of the building mirrors the surrounding nature. This is owed to, among other things, a two-story building base, which merges into a patient garden and further develops into a roof garden landscape. Above the base sits a striking yet gentle four-story building that facilitates views on the various green areas. The nursing wards seemingly float above these open spaces.

Colorful diversity. Due to the arrangement of the built elements, the architecture of the building has a powerful appearance, yet still respects the meaning and function of the place. Like a colorful alphabet of forms, the façade is dedicated to benefit and please patients, staff and visitors alike. The design takes into account a co-existence between new and already existing clinics and can be integrated into a future master plan easily. It is delicate while simultaneously being expressive and friendly at the same time: An inviting space that promotes health and lifts the spirit.

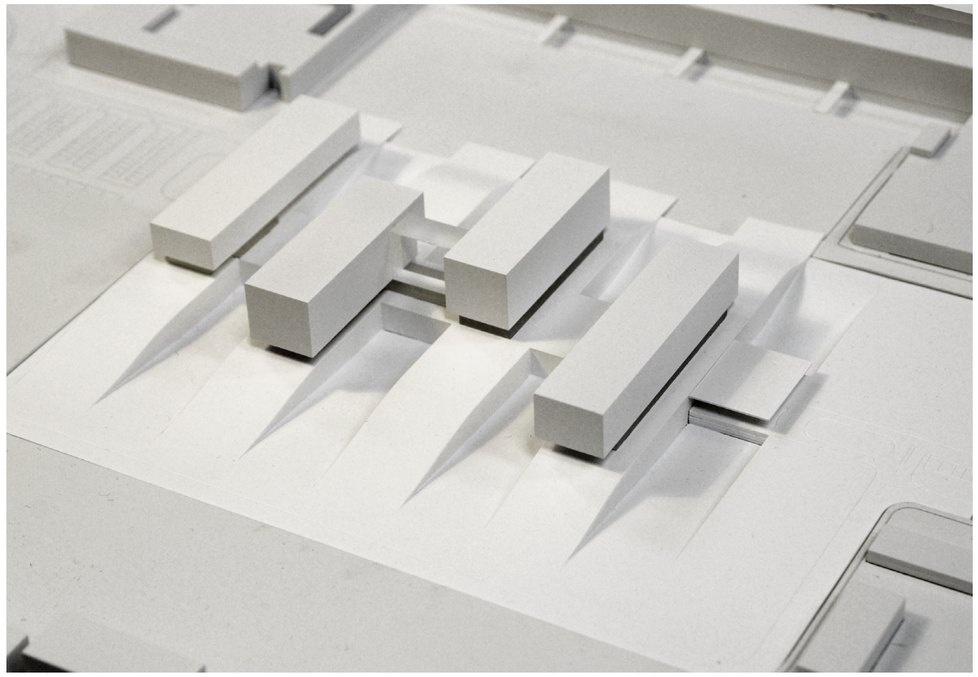

Modellbau Model

Wöchnerinnenzimmer Room in the maternity ward

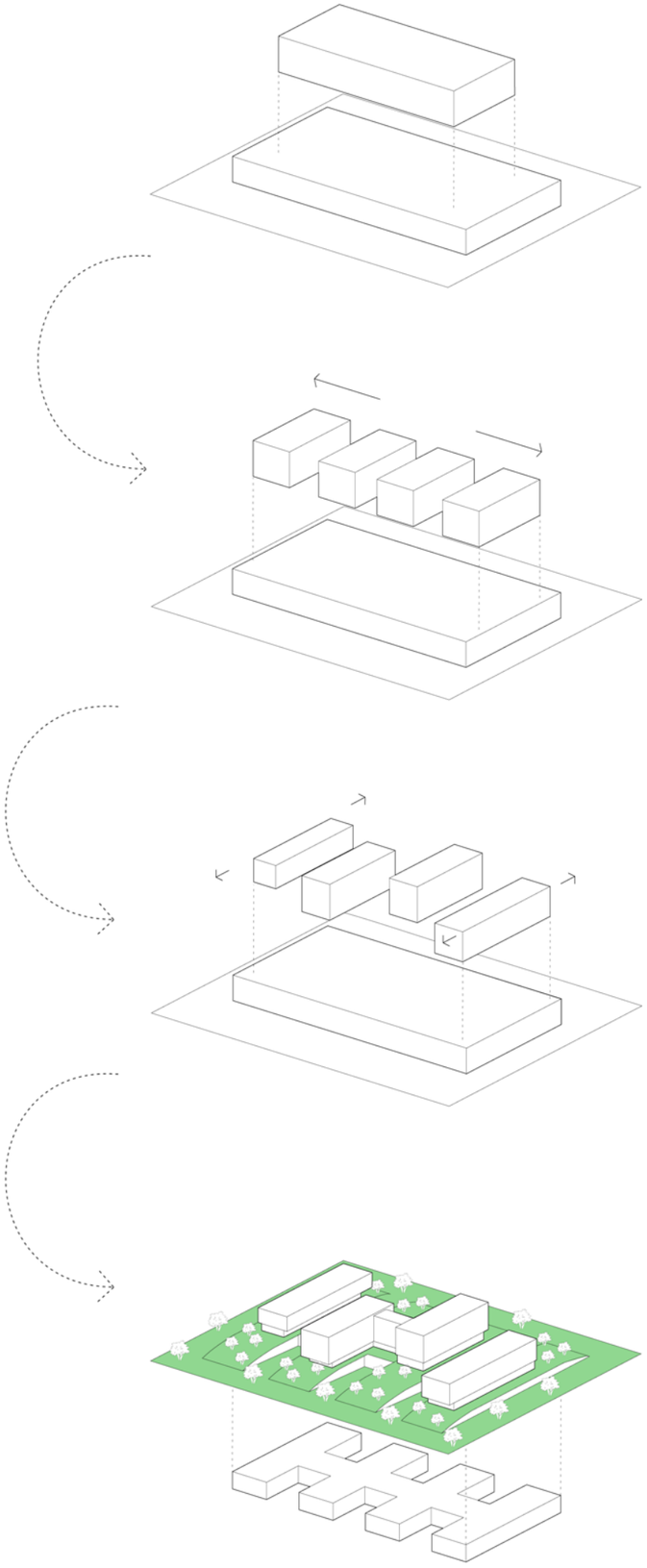

Volumetrisches Konzept Volumetric concept

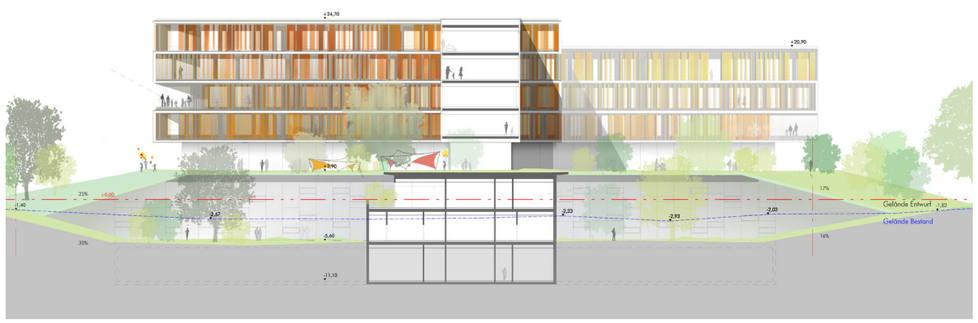

Ostansicht East elevation

Südansicht South elevation

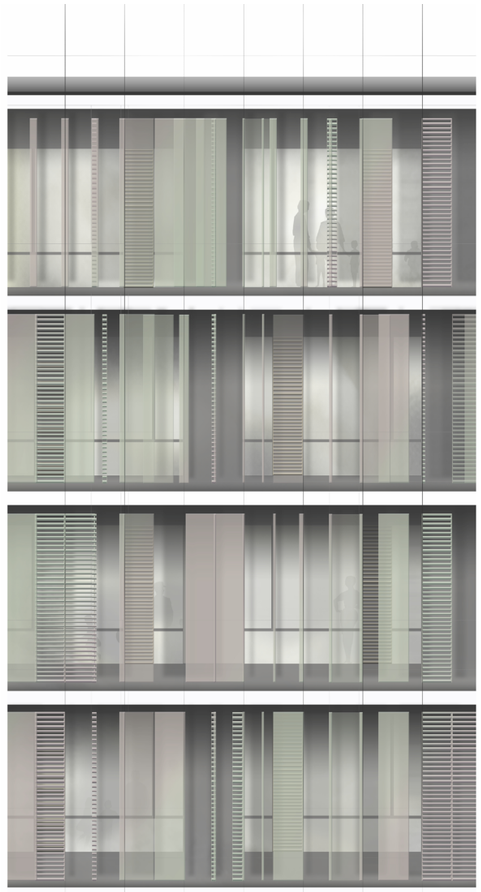

Fassadeansicht Facade detail